

CENTRO REGIONAL DE FORMACION DOCENTE E INVESTIGACION EDUCATIVA

NOTAS A LOS ESTADOS FINANCIEROS

AL 31 DE MARZO 2026

9

A) NOTAS DE GESTIÓN ADMINISTRATIVA

Introducción

Los estados financieros de los entes públicos proveen de información financiera a los usuarios de la misma, al congreso y a los ciudadanos.

El objetivo de este documento es la revelación del contexto y de los aspectos económicos-financieros más relevantes que influyeron en las decisiones del periodo, y que se consideraron en la elaboración de los mismos para su mayor comprensión

1. Panorama Económico y Financiero

En los estados financieros se describen las principales condiciones económicas-financieras bajo las cuales el CRETAM estuvo operando; y las cuales influyeron en la toma de decisiones de la administración.

2. Autorización e Historia

El Centro Regional de Formación Docente e Investigación Educativa se creó el 10 de agosto de 2011 Periódico Oficial del Estado Tamaulipas Tomo CXXXVI, Registro Postal publicación periódica PP28-0009 Autorizado por Sepomex número 95. Reformado Tomo CXXXVI autorizado número 124 de fecha 18 de octubre de 2011, Tomo CXXXVII autorizado número 89 de fecha 25 de julio de 2012, Tomo CXXXIX autorizado número 63 de fecha 27 de mayo de 2014

3. Organización y Objeto Social

El Centro Regional de Formación Docente e Investigación Educativa tiene por objeto impartir educación superior en todos los niveles y modalidades para la formación de docentes de educación básica y normal bajo criterios de excelencia académica, innovación, pertinencia y relevancia social; en el ejercicio fiscal 2026, las contribuciones a las que se encuentra obligado a pagar son las retenciones por salarios, asimilados y servicios profesionales que hubiere en ese periodo.

No cuenta con fideicomisos de ninguna índole.

El régimen jurídico es el de un organismo público descentralizado.



[Handwritten signature]
[Handwritten signature]
[Handwritten signature]

Su estructura orgánica básica está compuesta por una Junta Directiva, Rectoría, Secretaría Académica, Secretaría Administrativa y Dirección de asuntos Jurídicos.

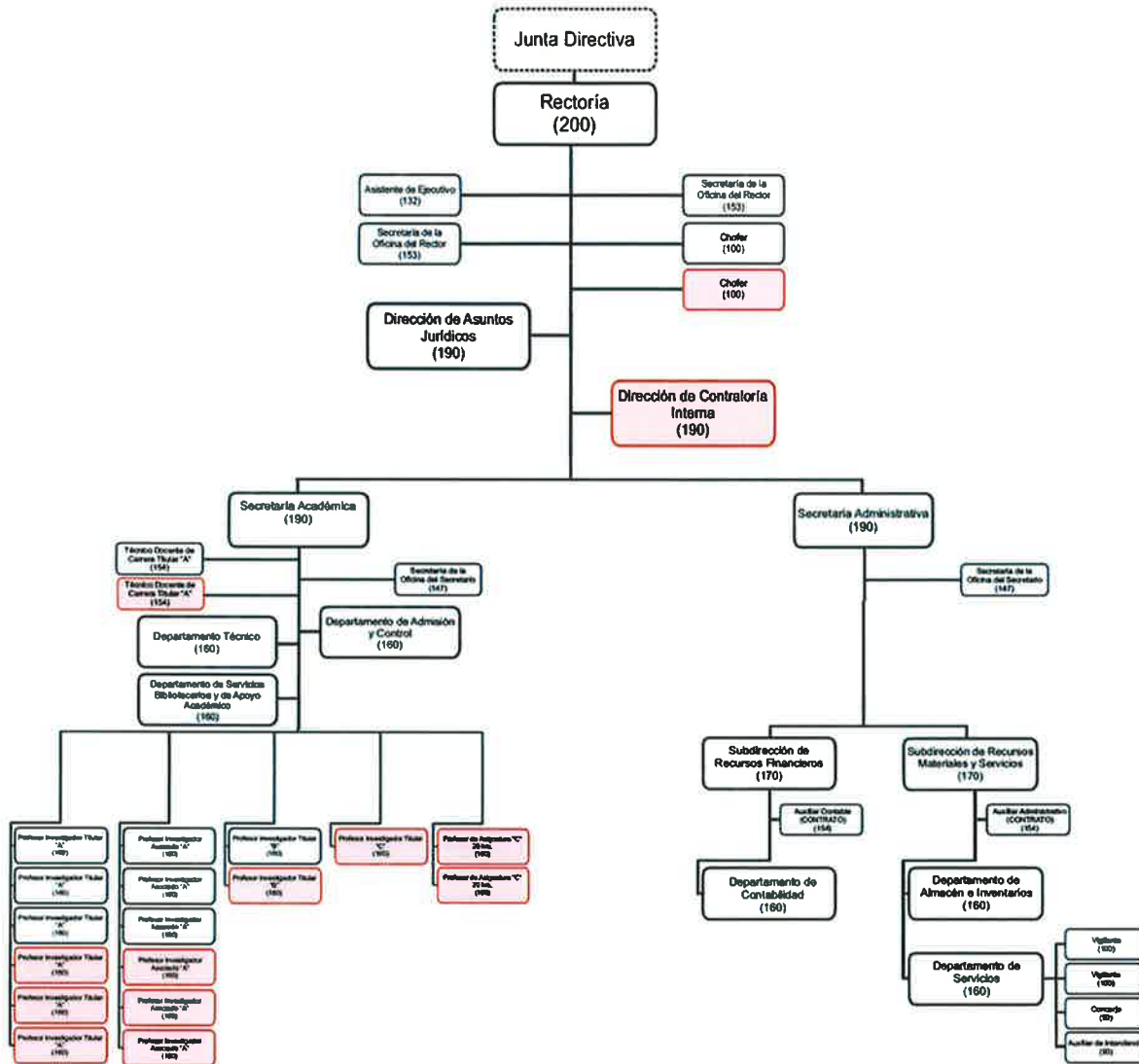

[Handwritten signature]
R

El ejercicio fiscal de la información financiera corresponde a 2026.

La institución es un Organismo Público Descentralizado del Gobierno del Estado de Tamaulipas, creado por decreto.

Sus obligaciones fiscales son como Persona Moral con fines no lucrativos y prácticamente funge como retenedor.



SECRETARÍA DE EDUCACIÓN

SUBSECRETARÍA DE EDUCACIÓN MEDIA SUPERIOR Y SUPERIOR
CENTRO REGIONAL DE FORMACIÓN DOCENTE E INVESTIGACIÓN EDUCATIVA

CENTRO REGIONAL DE FORMACION DOCENTE E INVESTIGACION EDUCATIVA

4. Bases de Preparación de los Estados Financieros

Los estados financieros fueron preparados en base a la normatividad emitida por el CONAC, Consejo Nacional de Armonización Contable y apegados a la ley General de Contabilidad Gubernamental.

Sus activos no circulantes en una base a valor histórico, hasta que se emitan las reglas para la valoración de este tipo de activos.

Se tomaron en cuenta los Postulados Básicos y el registro y reconocimiento de sus gastos e ingresos en base al devengado.

Sus operaciones están cuantificadas en términos monetarios y se registran aplicando la normatividad establecida como el costo histórico que corresponde al monto erogado para su adquisición conforme a la documentación contable original justificativa y comprobatoria.

5. Políticas de Contabilidad Significativas

Sin Movimientos.

6. Posición en Moneda Extranjera y Protección por Riesgo Cambiario

Sin Movimientos.

7. Reporte Analítico del Activo

Sin Movimientos

8. Fideicomisos, Mandatos y Análogos

Sin Movimientos.

9. Reporte de la Recaudación

1.- Subsidio Estatal	\$ 4,018,687
2.- Ing. Por Venta De Bienes Y Servicios	\$753,591
3.- Subsidio Federal	\$0
Total	\$4,772,278

10. Información sobre la Deuda y el Reporte Analítico de la Deuda

No Aplica.

11. Calificaciones otorgadas

No Aplica

12. Proceso de Mejora



SECRETARIA DE EDUCACION
SUBSECRETARÍA DE EDUCACION MEDIA SUPERIOR Y SUPERIOR
CENTRO REGIONAL DE FORMACION DOCENTE E
INVESTIGACION EDUCATIVA

[Handwritten signature]

Constante capacitación en cuanto al proceso de armonización contable se cuenta con un sistema de contabilidad que está en constante actualización para lograr los objetivos contenidos en la ley de Contabilidad Gubernamental para la correcta emisión de la información financiera transparencia y rendición de cuentas

- 13. Información por Segmentos
No Aplica
- 14. Eventos Posteriores al Cierre
No Aplica
- 15. Partes Relacionadas
No Aplica

Bajo protesta de decir verdad declaramos que los Estados Financieros y sus Notas, son razonablemente correctos y son responsabilidad del emisor



DRA. GLADYS TERESA VALDEZ GONZÁLEZ.
RECTORA



MTRO RICARDO OCTAVIO GONZÁLEZ CALANDA.
SECRETARIO ADMINISTRATIVO.



C.P. TOMÁS DE JESÚS MAYORGA GARCÍA.
SUBDIRECTOR DE RECURSOS FINANCIEROS



SECRETARIA DE EDUCACION
SUBSECRETARIA DE EDUCACION MEDIA SUPERIOR Y SUPERIOR
CENTRO REGIONAL DE FORMACION DOCENTE E INVESTIGACION EDUCATIVA

B) NOTAS DE DESGLOSE

I) NOTAS AL ESTADO DE ACTIVIDADES

Ingresos de gestión. – Se enumeran los principales conceptos de ingresos que integran el saldo de Ingresos del estado de Actividades

Derechos	
Derechos por prestación de servicio	-
Ingresos por venta d Bienes y Servicios	
Ingresos por venta de Bienes y Servicios de Organismos Descentralizados	\$ 753,591
Transf. Asignación, Subsidios y Otras Ayudas	
Subsidio Federal	\$0
Subsidio Estatal	\$ 4,018,687

CENTRO REGIONAL DE FORMACION DOCENTE E INVESTIGACION EDUCATIVA

Suma	\$ 4,772,278
------	--------------

OTROS INGRESOS

Otros Ingresos y Beneficios Varios	\$ 3,062

Gastos y Otras Pérdidas. - Se detallan los principales saldos que componen la cuenta del gasto del Estado de Actividades

Servicios Personales	\$ 3,12,590
Materiales y Suministros	\$ 181,310
Servicios Generales	\$ 607,542
Ayudas Sociales	\$-
Estimaciones, Depreciaciones, Deterioros, Obsolescencia y Amortizaciones	\$76,477
Total	\$ 3,988,918

II) NOTAS AL ESTADO DE SITUACION FINANCIERA

ACTIVO

Efectivo y Equivalentes \$ 4,650,451

EFFECTIVO

El saldo final al cierre del trimestre es de \$ 0

EQUIVALENTES



[Handwritten signature]
[Handwritten initials]

Bancos			
Banco	Cuenta	Descripción	Saldo final
Banorte	1118412031	Ipsset	\$0
Banorte	1138048719	Transferencias	\$559,856
Banorte	1164018243	Ingresos Propios	\$1,247
Banorte	1214265483	Subsidio Estatal Ingresos Propios	\$687,841
Banorte	1255535013	Subsidio Estatal	\$2,720,679
Banorte	1349595541	Subsidio Estatal	\$27,142
Banorte	1349595587	Subsidio Estatal	\$308,826

Banorte	1349595617	Subsidio Estatal	\$344,859
TOTAL			\$4,650,451

Derechos a recibir Efectivo y Equivalentes

Tratándose de los deudores se están realizando la gestión para realizar la recuperación se desglosan a continuación

CUENTA	FECHA INICIAL DEL CREDITO	NOMBRE DEL DEUDOR	CONCEPTO	IMPORTE	FORMA DE RECUPERACIÓN	FECHA DE VENCIMIENTO
1122-73	2024	CURSOS	INGRESOS POR VTA DE BIENES Y SERVICIOS	1,392,000	COBRO	31/01/2026
1123-001-0039	2017	APODACA MISION S.A. DE C.V.	HOSPEDAJE	1,047	REINTEGRO	INDEFINIDO
1123-001-0040	2018	JOSE ALBERTO ALFARO RODRIGUEZ	VIATICOS	15	REINTEGRO	INDEFINIDO
1123-001-0043	2022	IPSSET	SEGUIRIDAD SOCIAL	13,490	ACREDITAMIENTO	INDEFINIDO
1123-001-0045	2022	HERMINIO OLMEDA TREJO	GASTOS DE REPRESENTACION	3,100	REINTEGRO	INDEFINIDO
1123-001-0048	2024	EDGAR OMAR CAMPOS ALABARRAN	VIATICOS	4,478	REINTEGRO	INDEFINIDO
1123-001-0051	2019	JONATHAN JAUREGUI VEGA	VIATICOS	36	REINTEGRO	INDEFINIDO
1123-001-0057	2025	ADELFO HERNANDEZ MARTINEZ	VIATICOS	-4	REINTEGRO	INDEFINIDO
1123-001-0070	2026	GLADYS TERESA VALDEZ GONZALEZ	GASTOS DE REPRESENTACION	-663	REINTEGRO	30/04/2026
1123-001-0072	2026	RICARDO OCTAVIO GONZALEZ CALANDA	VIATICOS	1,785	REINTEGRO	30/04/2026
1123-002-0016	2018	DANIEL SOTO GUERRERO	HONORARIO ASIMILABLES A SALARIOS	184	REINTEGRO	INDEFINIDO
1123-002-0020	2018	JOSE ALBERTO ALFARO RODRIGUEZ	HONORARIO ASIMILABLES A SALARIOS	15,000	REINTEGRO	INDEFINIDO
1123-002-0025	2018	PATRICIA DE LA MERCED SANTILLAN JARAMILLO	HONORARIO ASIMILABLES A SALARIOS	300	REINTEGRO	INDEFINIDO
1123-002-0027	2018	LUIS IVAN SANCHEZ RODRIGUEZ	HONORARIO ASIMILABLES A SALARIOS	1,976	REINTEGRO	INDEFINIDO
1123-002-0038	2019	JOSE EMANUEL CASAS TORRES	HONORARIO ASIMILABLES A SALARIOS	1,531	REINTEGRO	INDEFINIDO
1123-002-0039	2019	JESUS GUADALUPE CASTILLO VARGAS	HONORARIO ASIMILABLES A SALARIOS	1,905	REINTEGRO	INDEFINIDO
1123-002-0048	2020	JOSE LUIS MENDOZA VALLADARES	HONORARIO ASIMILABLES A SALARIOS	4,210	REINTEGRO	INDEFINIDO



CENTRO REGIONAL DE FORMACION DOCENTE E INVESTIGACION EDUCATIVA

1123-003-0001	2022	subsidio para el empleo	SUBSIDIO	893	ACREDITAMIENTO	INDEFINIDO
1129-002-0001	2018	PAGO DE LO INDEBIDO	AUDITORIA 2012	112	REINTEGRO	INDEFINIDO
				TOTAL:	1,441,396	

Derechos a recibir Bienes y Servicios

Cuenta	Fecha del Pago	Nombre del Deudor	Concepto	Importe	Forma de Recuperación	Fecha de Vencimiento
1131-1-0003	2013	José Ángel Amaro Bautista	Boletos De Avión	\$40,709	Servicio a Utilizar	Indefinido
1131-1-0005	2017	Viajes Paradise	Vuelo De Avión	\$ 630	Servicio a Utilizar	Indefinido
Total:				41,339		

INVENTARIOS

No Aplica.

ALMACENES

En este trimestre no hay movimientos que afecte esta cuenta.

INVERSIONES FINANCIERAS

No Aplica.

BIENES MUEBLES, INMUEBLES E INTANGIBLES

BIENES INMUEBLES	\$835,401
OTROS BIENES INMUEBLES	-
BIENES MUEBLES	\$16,618,306
OTROS BIENES MUEBLES	-
ACTIVOS INTANGIBLES	\$266,939
ACTIVOS DIFERIDOS	\$150,053
DEPRECIACION DETERIORO Y AMORTIZACION ACUMULADA DE BIENES	\$10,233,301
TOTAL	\$7,637,398



DEPRECIACIÓN DEL EJERCICIO

Se Utilizo el método de línea recta para determinar la depreciación

OTROS ACTIVOS

Sin Movimientos

Pasivo

1. Relación de Cuentas por pagar, por fecha de vencimiento (a corto y a largo plazo).

NÚM. FACTURA O RECIBO	FECHA	NOMBRE O RAZÓN SOCIAL DEL PROVEEDOR O PRESTADOR DE SERVICIOS	CONCEPTO	AUTORIZÓ	IMPORTE	FECHA DE VENCIMIENTO
S/N	31/03/2026	SERVICIO DE ADMINISTRACION TRIBUTARIA	IMPUESTOS FEDERALES	DRA. GLADYS TERESA VALDEZ GONZÁLEZ	106,579	30/04/2026
S/N	31/03/2026	SERVICIOS PERSONALES PROVEEDORES POR PAGAR A CORTO PLAZO	PRIMA VACACIONAL	DRA. GLADYS TERESA VALDEZ GONZÁLEZ	9,560	30/04/2026
S/N	31/12/2025	SERVICIOS PERSONALES	PROVEEDORES HONORARIOS ASIMILABLES A SALARIOS	DRA. GLADYS TERESA VALDEZ GONZÁLEZ	21,424	30/04/2026
S/N	31/12/2022	SERVICIOS PERSONALES	HONORARIOS ASIMILABLES A SALARIOS	DR.HERMINIO OLMEDA TREJO	77,460	30/04/2026
S/N	31/12/2025	SERVICIOS PERSONALES	HONORARIOS ASIMILABLES A SALARIOS	DRA. GLADYS TERESA VALDEZ GONZÁLEZ	39,005	30/04/2026
S/N	31/01/2023	SEGURIDAD SOCIAL	IPSSSET	DRA. AMELIA CASTILLO MORAN	31,832	30/04/2026
TOTAL CORTO PLAZO:					285,861	

III) NOTAS AL ESTADO DE VARIACION EN LA HACIENDA

EN CUANTO A ESTE RUBRO EL PATRIMONIO **SI** TUVO AFECTACIÓN POR CONCEPTO DE REINTEGRO DE SALDOS



CENTRO REGIONAL DE FORMACION DOCENTE E INVESTIGACION EDUCATIVA

IV) NOTAS AL ESTADO DE FLUJOS DE EFECTIVO

Efectivo y equivalentes

1. El análisis de los saldos inicial y final, del Estado de Flujo de Efectivo en la cuenta de efectivo y equivalentes:

	2026	2025
Efectivo	\$0	0
Bancos/Tesorería	\$4,650,451	\$4,684,311
Bancos/Dependencias y Otros	0	0
Inversiones Temporales (hasta 3 meses)	0	0
Fondos con afectación específica	0	0
Depósitos de fondos de terceros en Garantía y/o Administración	0	0
Otros Efectivos y Equivalentes	0	0
Total de Efectivo y Equivalentes	\$4,650,451	\$4,684,311



SECRETARIA DE EDUCACION

SUBSECRETARIA DE EDUCACION MEDIA SUPERIOR Y SUPERIOR
CENTRO REGIONAL DE FORMACION DOCENTE E
INVESTIGACION EDUCATIVA

2. Adquisiciones de Bienes Muebles e Inmuebles

SE ADQUIRIO EQUIPO DE SOFTWARE POR UN VALOR DE \$58,000.00

- 3.- Conciliación de los Flujos de Efectivo Netos de las Actividades de Operación y la cuenta de Ahorro/Desahorro antes de Rubros Extraordinarios:

	2026	2025
Resultados del Ejercicio Ahorro/Desahorro	786,422	(3,871,835)
Movimientos de partidas (o rubros) que no afectan al efectivo.	0	0
Depreciación	76,477	322,855
Amortización	0	0
Incrementos otros ingresos	(3,062)	(102,591)
Incremento en inversiones producido por revaluación	0	0
Ganancia/pérdida en venta de bienes muebles, inmuebles e intangibles	0	0
Otras Aplicaciones de Operación	0	0
Otros Origenes de Operación	(835,697)	2,493,238
Otros ingresos	0	0
Cuentas por pagar	0	267,477
Incremento en cuentas por cobrar	0	0
Flujos de Efectivo Netos de las Actividades de Operación	24,140	(890,856)



V) CONCILIACIÓN ENTRE LOS INGRESOS PRESUPUESTARIOS Y CONTABLES, ASÍ COMO ENTRE LOS EGRESOS PRESUPUESTARIOS Y LOS GASTOS CONTABLES:

CENTRO REGIONAL DE FORMACION DOCENTE E INVESTIGACION EDUCATIVA
Conciliación entre los Ingresos Presupuestarios y Contables
Correspondiente del 1 de Enero al 31 de MARZO del 2026
(Cifras en pesos)

1.- Ingresos Presupuestarios	\$ 4,772,278
-------------------------------------	---------------------

2.- Más ingresos contables no presupuestarios	Suma \$3,062
2.1 Ingresos Financieros	\$ 3,062
2.2 Incremento por variación de inventarios.	0
2.3 Disminución del exceso de estimaciones por pérdidas o deterioro u obsolescencia	0
2.4 Disminución del exceso de provisiones	0
2.5 Otros Ingresos y beneficios varios	0
2.6 Otros ingresos contables no presupuestarios	0

3.- Menos ingresos presupuestarios no contables.	Suma (3.1 al 3.3)
3.1 Aprovechamientos Patrimoniales	
3.2 Ingresos Derivados de Financiamientos	
3.3 Otros ingresos presupuestarios no contables	

4.- Total de Ingresos Contables	Resultado \$ 4,775,341
--	-------------------------------

R

R



SECRETARIA DE EDUCACION
SUBSECRETARÍA DE EDUCACION MEDIA SUPERIOR Y SUPERIOR
CENTRO REGIONAL DE FORMACION DOCENTE E INVESTIGACION EDUCATIVA

CENTRO REGIONAL DE FORMACION DOCENTE E INVESTIGACION EDUCATIVA

CENTRO REGIONAL DE FORMACION DOCENTE E INVESTIGACION EDUCATIVA
Conciliación entre los Egresos Presupuestarios y los Gastos Contables
Correspondiente del 1 de Enero al 31 de Marzo del 2026
(Cifras en pesos)

1.- Total de Egresos Presupuestarios		\$ 3,970,441
2.- Menos egresos presupuestarios no contables		\$58,000
2.1	Materias Primas y Materiales de Producción y Comercialización.	0
2.2	Materiales y Suministros	0
2.3	Mobiliario y Equipo de Administración	0
2.4	Mobiliario y Equipo Educativo y Recreativo	\$ 0
2.5	Equipo e Instrumental Médico y de Laboratorio	0
2.6	Vehículos y Equipo de Transporte	0
2.7	Equipo de Defensa y Seguridad	0
2.8	Maquinaria, Otros Equipos y Herramientas	0
2.9	Activos Biológicos	0
2.10	Bienes Inmuebles	0
2.11	Activos Intangibles	\$58,000
2.12	Obra Pública en Bienes de Dominio Público	0
2.13	Obra Pública en Bienes Propios	0
2.14	Acciones y Participaciones de Capital	0
2.15	Compra de Títulos y Valores	0
2.16	Concesión de Préstamos	0
2.17	Inversiones en Fideicomisos. Mandatos y Otros Análogos	0
2.18	Provisiones para Contingencias y Otras Erogaciones Especiales	0
2.19	Amortización de la Deuda Pública	0
2.20	Adeudos de Ejercicios Fiscales Anteriores (ADEFAS)	0
2.21	Otros Egresos Presupuestales No Contables	0
3. Más Gasto Contables No Presupuestales		Suma \$76,477
3.1	Estimaciones, Depreciaciones y Deterioros, Obsolescencia y Amortizaciones	\$76,477
3.2	Provisiones	0
3.3	Disminución de Inventarios	0
3.4	Aumento por Insuficiencia de Estimaciones por Pérdida o Deterioro u Obsolescencia	0
3.5	Aumento por Insuficiencia de Provisiones	0
3.6	Otros Gastos	0
3.7	Otros Gastos Contables No Presupuestales	0

R
E
S



SECRETARIA DE EDUCACION
 SUBSECRETARIA DE EDUCACION MEDIA SUPERIOR Y SUPERIOR
 CENTRO REGIONAL DE FORMACION DOCENTE E INVESTIGACION EDUCATIVA

4. Total de Gastos Contables

Resultado \$3,988,918

Bajo protesta de decir verdad declaramos que los Estados Financieros y sus Notas, son razonablemente correctos y son responsabilidad del emisor

DRA. GLADYS TERESA VALDEZ GONZÁLEZ.

RECTORA.

MTRO. RICARDO OCTAVIO GONZÁLEZ CALANDA.

SECRETARIO ADMINISTRATIVO.



SECRETARIA DE EDUCACION

SUBSECRETARIA DE EDUCACION MEDIA SUPERIOR Y SUPERIOR
CENTRO REGIONAL DE FORMACION DOCENTE E
INVESTIGACION EDUCATIVA

C.P. TOMÁS DE JESÚS MAYORGA GARCÍA.
SUBDIRECTOR DE RECURSOS FINANCIEROS.

b) NOTAS DE MEMORIA (CUENTAS DE ORDEN)

Cuentas de Orden Contables y Presupuestarias:

CONTABLES

CONCEPTO	2026
CUENTAS DE ORDEN CONTABLES	
VALORES	No Aplica
EMISIÓN DE OBLIGACIONES	No Aplica
AVALES Y GARANTÍAS	No Aplica
JUICIOS	No Aplica
INVERSIÓN MEDIANTE PROYECTOS PARA PRESTACIÓN DE	No Aplica
BIENES EN CONCESIONADOS O EN COMODATO	No Aplica

PRESUPUESTALES

CENTRO REGIONAL DE FORMACION DOCENTE E INVESTIGACION EDUCATIVA

LEY DE INGRESOS		
811	Ley De Ingresos Estimada	\$17,259,414
812	Ley De Ingresos Por Ejecutar	\$17,498,375
813	Modificaciones A La Ley De Ingresos Estimada	\$5,011,239
814	Ley De Ingresos Devengada	\$4,772,278
815	Ley De Ingresos Recaudada	\$4,772,278

PRESUPUESTO DE EGRESOS		
821	Presupuesto De Egresos Aprobado	\$17,259,414
822	Presupuesto De Egresos Por Ejercer	\$9,168,116
823	Modificaciones Al Presupuesto De Egresos Aprobado	\$5,011,239
824	Presupuesto De Egresos Comprometido	\$13,102,537
825	Presupuesto De Egresos Devengado	\$3,970,441
826	Presupuesto De Egresos Ejercido	\$3,970,441
827	Presupuesto De Egresos Pagado	\$3,970,441

Bajo protesta de decir verdad declaramos que los Estados Financieros y sus Notas, son razonablemente correctos y son responsabilidad del emisor

 DRA. GLADYS TERESA VALDEZ GONZÁLEZ. RECTORA.		 MTR. RICARDO OCTAVIO GONZÁLEZ CALANDA. SECRETARIO ADMINISTRATIVO.
SECRETARIA DE EDUCACION SUBSECRETARÍA DE EDUCACION MEDIA SUPERIOR Y SUPERIOR CENTRO REGIONAL DE FORMACION DOCENTE E INVESTIGACIÓN EDUCATIVA		
 C.P. TOMÁS DE JESÚS MAYORGA GARCÍA. SUBDIRECTOR DE RECURSOS FINANCIEROS.		